



SAM S.r.l. Unipersonale
Via Corvese, 40
63821 Porto Sant'Elpidio (FM)

VARIANTE IN CORSO D'OPERA al progetto approvato con Det. Dir. n. 342 e RS n. 42 del 07.05.2018 della Provincia di Fermo per realizzazione impianto di trattamento anaerobico-aerobico della frazione organica dei rifiuti solidi urbani (Forsu) per la produzione di biometano ed ammendante compostato misto presso località San Pietro Comune torre S. Patrizio (FM)

PROGETTO DEFINITIVO

Argomento: ARCHITETTONICI

Oggetto: PIANTE, PROSPETTI E SEZIONI
Fabbricato "Trattamenti"

Gruppo di Lavoro: Dott.ssa Pagliarella Graziella
Dott. Geol. Alberto Conti
Ing. Simone Barbizzi

Responsabile di Progetto: Dott. Ing. Ceccaroni Luciano
Assistente di Progetto: Dott. Ing. Giglietti Gabriele

Revis.	Modificato da	Note	Data aggiorn.
01	Barbizzi S.	Inserimento ruderi chiesa S. Pietro	26/01/2022
02	Barbizzi S.	Prescrittori SABAP layout	08/04/2022
03			

Data : 01/12/2020

Commessa N° 19015-5

Disegnatore: Barbizzi S.

Scala: 1:200

TAVOLA:

ARC-07a



Si prescrive espressamente che il DISEGNO è PROPRIO, per cui ne è vietata la riproduzione senza permesso scritto e senza le debite autorizzazioni scritte. Ogni violazione sarà perseguita a norma della legge sugli autori e artisti.

PIANTA PIANO TERRA

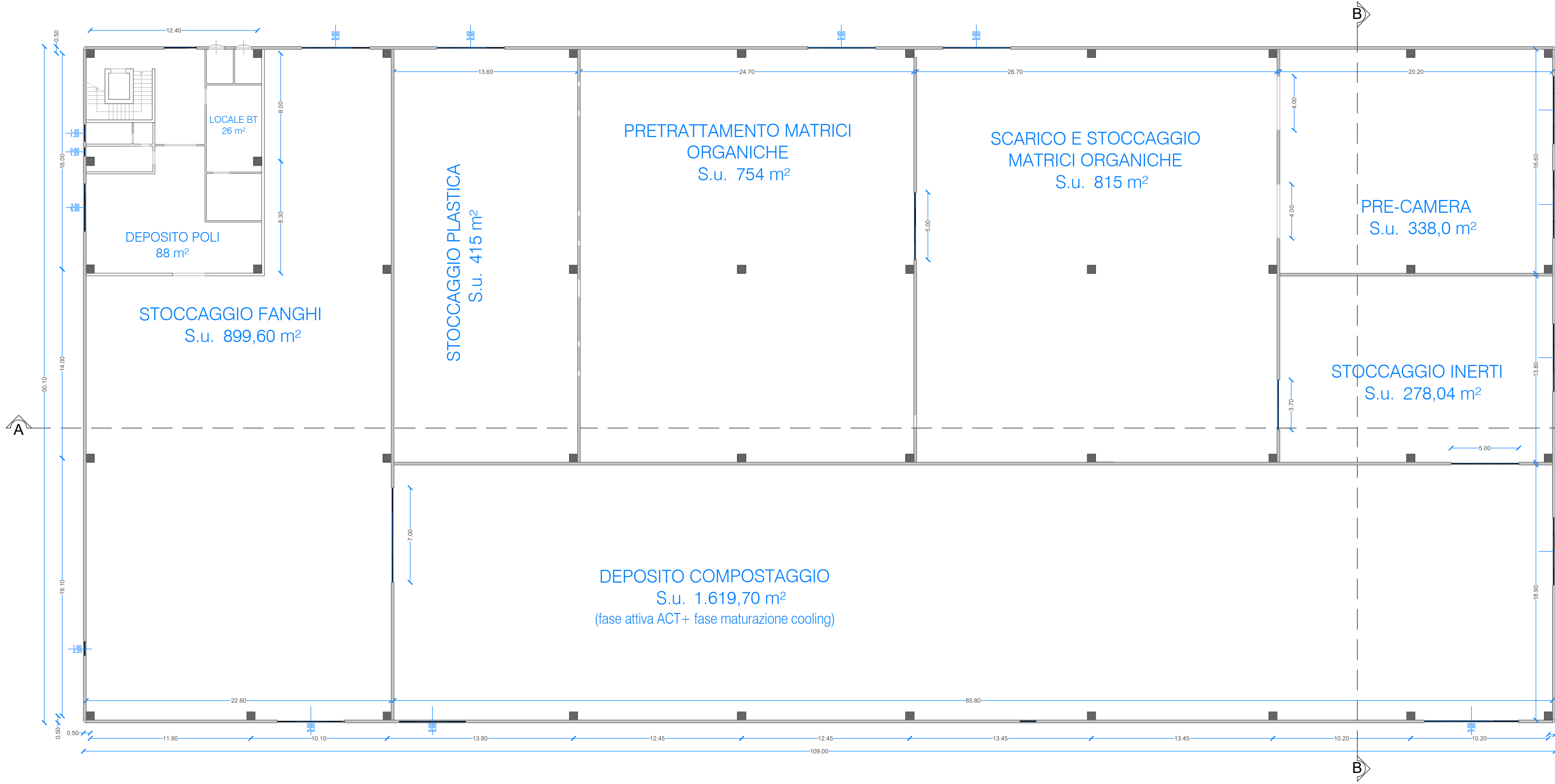

PIANTA COPERTURA



PIANTA SOPPALCO

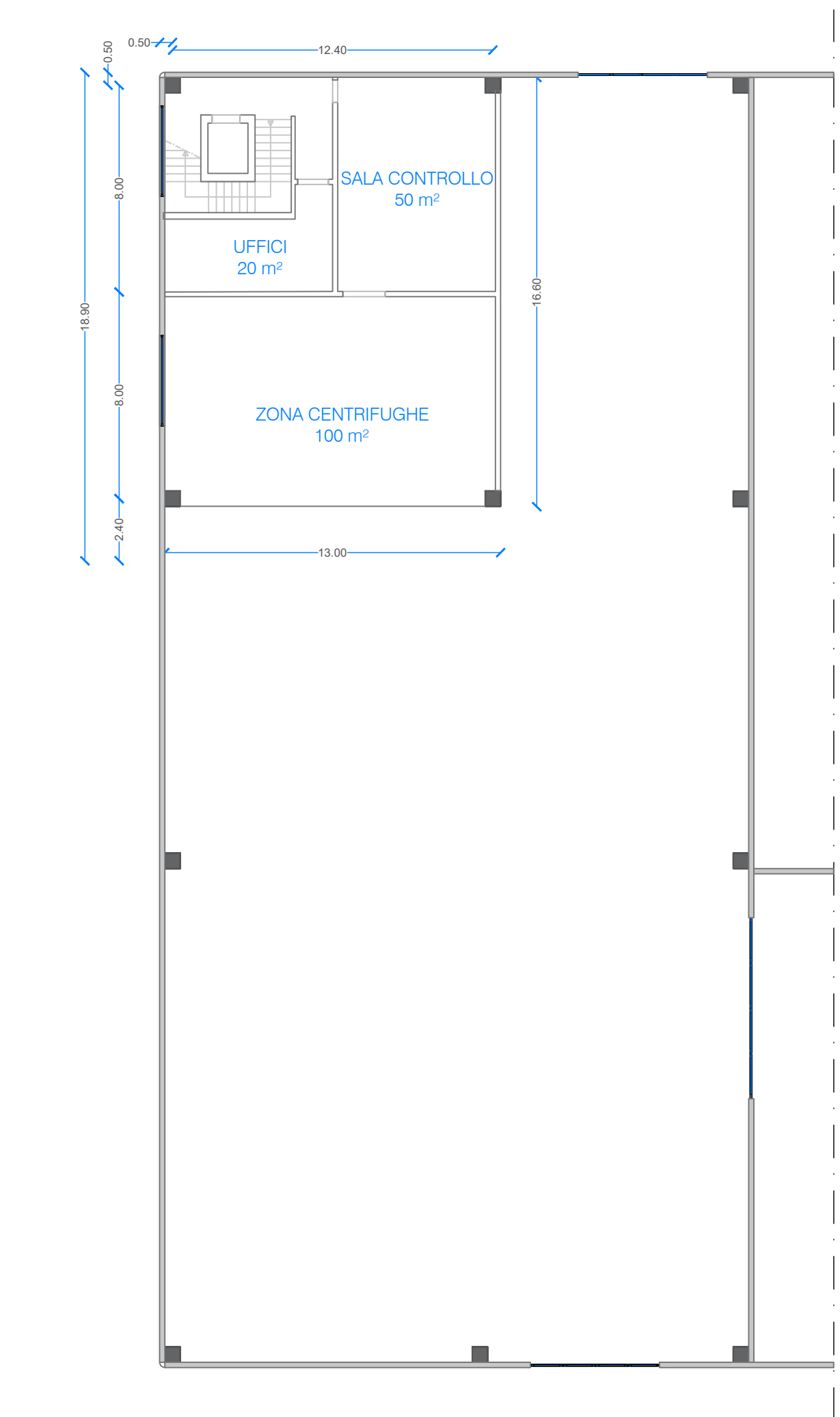

Prospetto OVEST

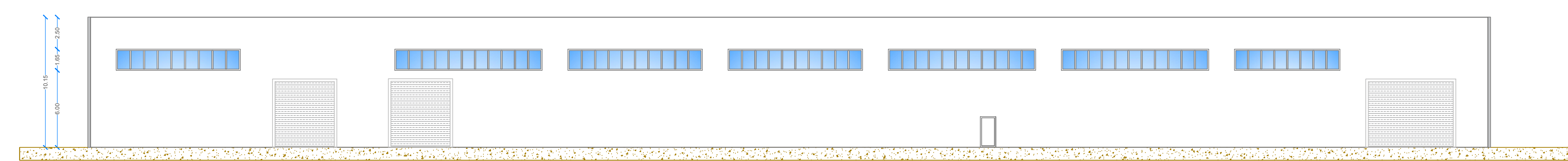

Prospetto EST

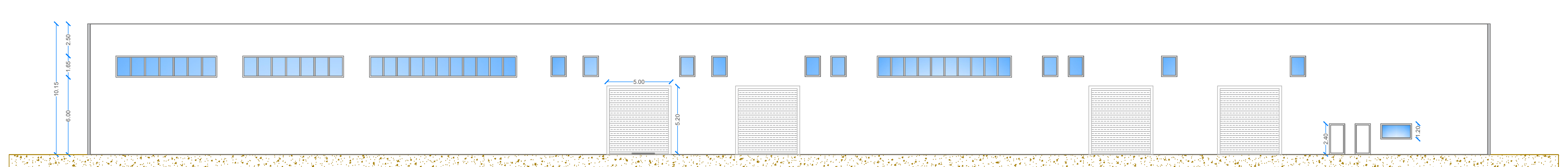

SEZIONE A-A

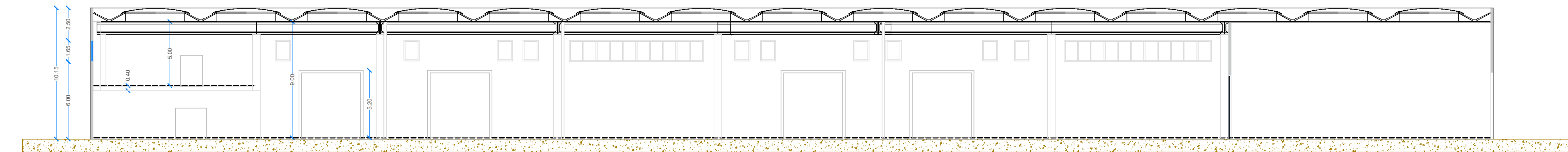

Prospetto NORD



Prospetto SUD

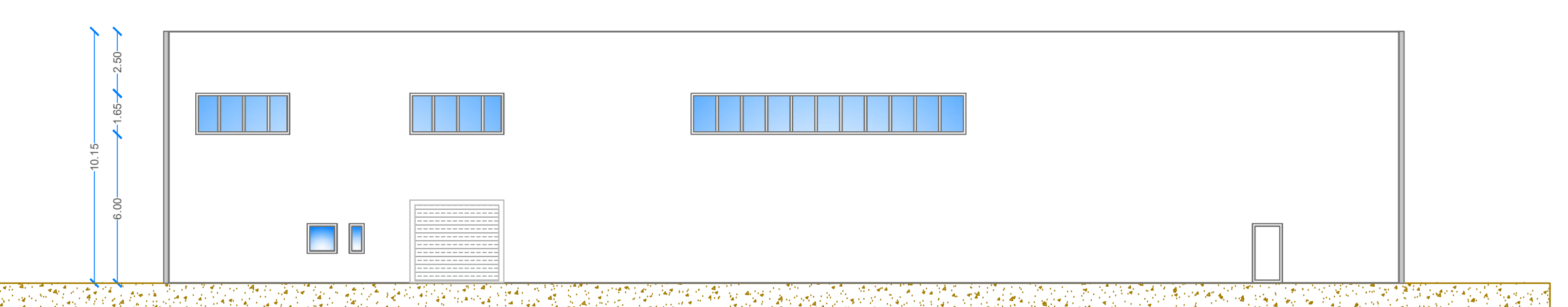

SEZIONE B-B

